Alessio Tassone
Architetto
Tel. 3285865629 - Fax 0572953622 architetto.tassone@gmail.com

studio di architettura
Tommasi & Bonvicini
geometra Ermanno Tommasi
architetto Ilaria Tommasi
architetto Alessio Tassone
via Rizzgrenano n°272 Monsummano Terme -
51015 tel. e fax 0572/908620

COMUNE DI MONSUMMANO TERME
- via Cervia Mozza -

oggetto:
DERURALIZZAZIONE E DEMOLIZIONE DI ANNESSI PER RICOSTRUZIONE DI UN FABBRICATO DI CIVILE ABITAZIONE

Proprietà: MICHELOZZI MAURIZIO

firma:

NUOVA EDIFICAZIONE - CARATTERISTICHE ARCHITETTONICHE
- PIANTE, SEZIONI , PROSPETTI -

Tavola n°: 3

Architetto ALESSIO TASSONE n. 709 Sez. A/a

Progettista: Tassone Alessio Arch.

firma:

disegno n°

NORD

Settembre 2015 scala 1:100

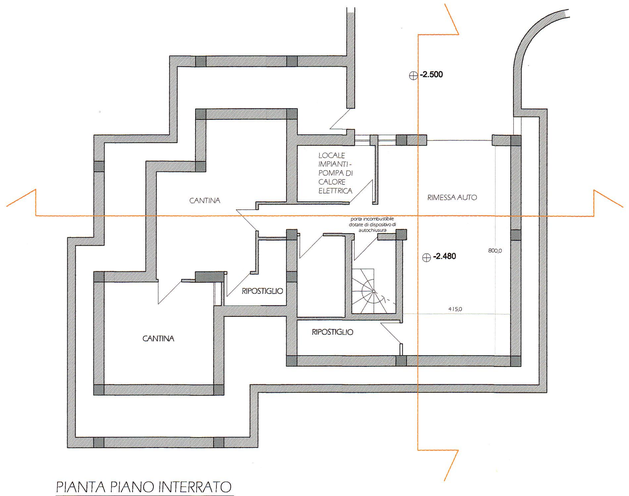

PIANTA PIANO INTERRATO
scala 1:100

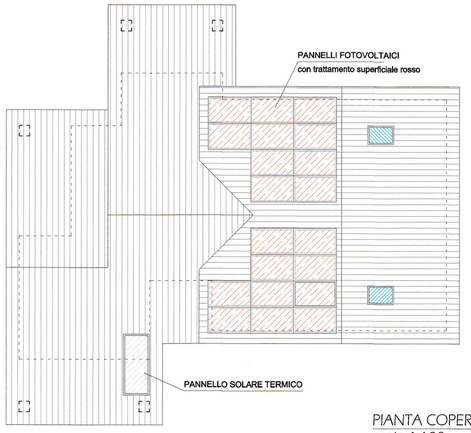

PIANTA COPERTURA
scala 1:100

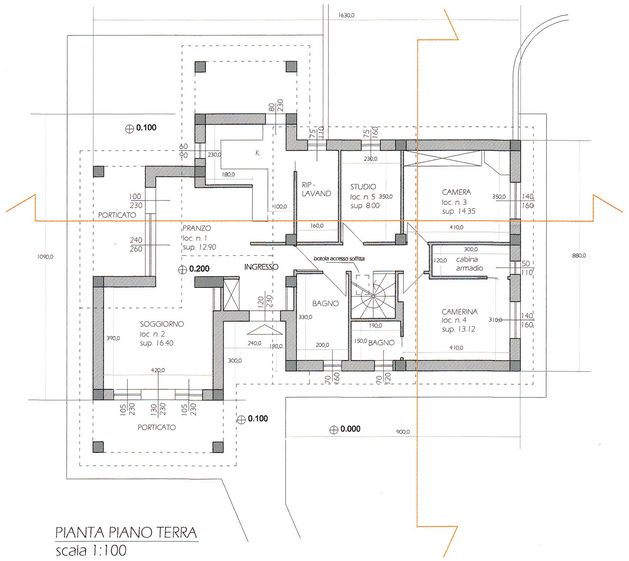

PIANTA PIANO TERRA
scala 1:100

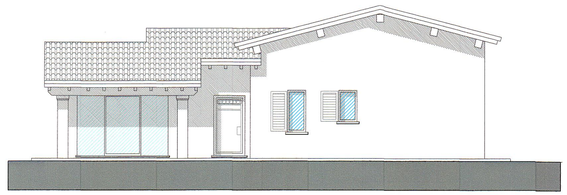

PROSPETTO SUD
scala 1:100

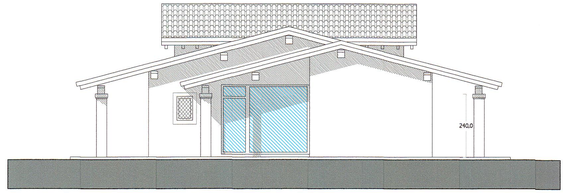

PROSPETTO OVEST
scala 1:100

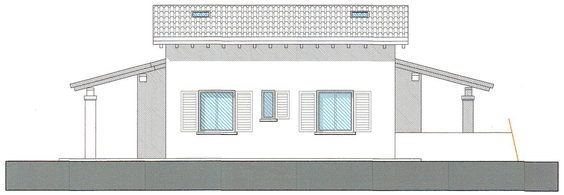

PROSPETTO EST
scala 1:100

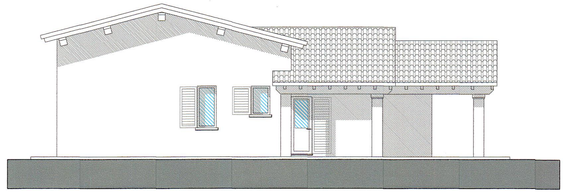

PROSPETTO NORD
scala 1:100

Tabella Superfici Illuminanti
(USL - indirizzi tecnici di igiene edilizia per i locali e ambienti di lavoro)

	Destinazione d'uso	Superficie	% Superficie	Sup. illuminante	Sup. aerante	Verifica
1	pranzo	12.90	1.61	6.24	2.30	●
2	soggiorno	16.40	2.05	7.82	7.82	●
3	camera	14.35	1.79	2.24	2.24	●
4	camerina	13.12	1.64	2.24	2.24	●
5	studio	8.00	1.00	1.20	1.20	●

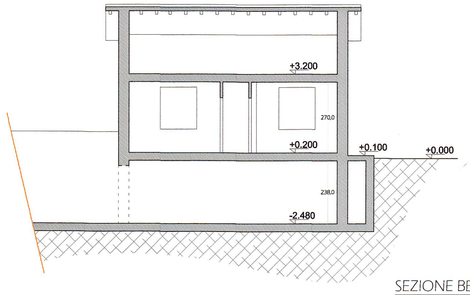

SEZIONE BB
scala 1:100

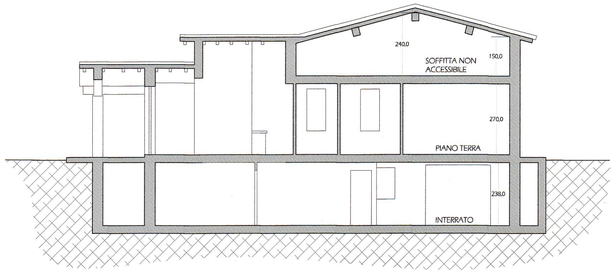

SEZIONE AA
scala 1:100