PLANIMETRIA GENERALE (STATO DI PROGETTO)

SCALA 1:200

ARCH. ROBERTO BRUNI
&
ARCH. MARCO BONVICINI

NOTIFICA

OGGETTO

PROGETTO DI RISTRUTTURAZIONE E AMPLIAMENTO,
AREA EX CALZATURIFICIO INDIOS,
POSTO IN MONSUMMANO TERME, FRA VIA PARADISO E VIA VERDI.

DISEGNI

PLANIMETRIA GENERALE — Scala 1:200
LOTTO — Scala 1:500

VERIFICA AREA PERMEABILE

TAVOLA N° 11

IL TECNICO	IL RICHIEDENTE	IL COSTRUTTORE

QUESTO DISEGNO, PROTETTO DALLE VIGENTI LEGGI SUI DIRITTI D'AUTORE, NON PUO' ESSERE, SENZA NOSTRO CONSENSO SCRITTO, RIPRODOTTO NE' CEDUTO A TERZE PERSONE E TANTO MENO AD ALTRI STUDI TECNICI.

DELIBERA P.R.T. N°45 DEL 04/04/2007			
SUPERFICIE LOTTO			2208.27 MQ
AREA PERMEABILE MINIMA 2208.27 MQ x 25%			552.07 MQ
SUPERFICIE PERMEABILE DI PROGETTO			
AREA A VERDE (150.83+36.95+158.71)			336.14 MQ
AREA IN AUTOBLOCCANTI	413.96 MQ x 50%		207.61 MQ
TOTALE AREA PERMEABILE			553.47 MQ
VERIFICA DEI PARAMETRI	552.07 MQ	<	553.47 MQ

CALCOLI SUPERFICIE LOTTO		
	DIMENSIONI	SUPERFICIE
L_1	(13.77 x 41.36):2	284.76 MQ
L_2	(11.47 x 48.07):2	275.68 MQ
L_3	(43.62 x 48.07):2	1048.41 MQ
L_4	(23.46 x 46.61):2	546.74 MQ
L_5	(4.09 x 25.76):2	52.68 MQ
TOTALE		2208.27 MQ

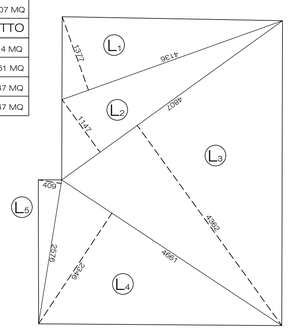
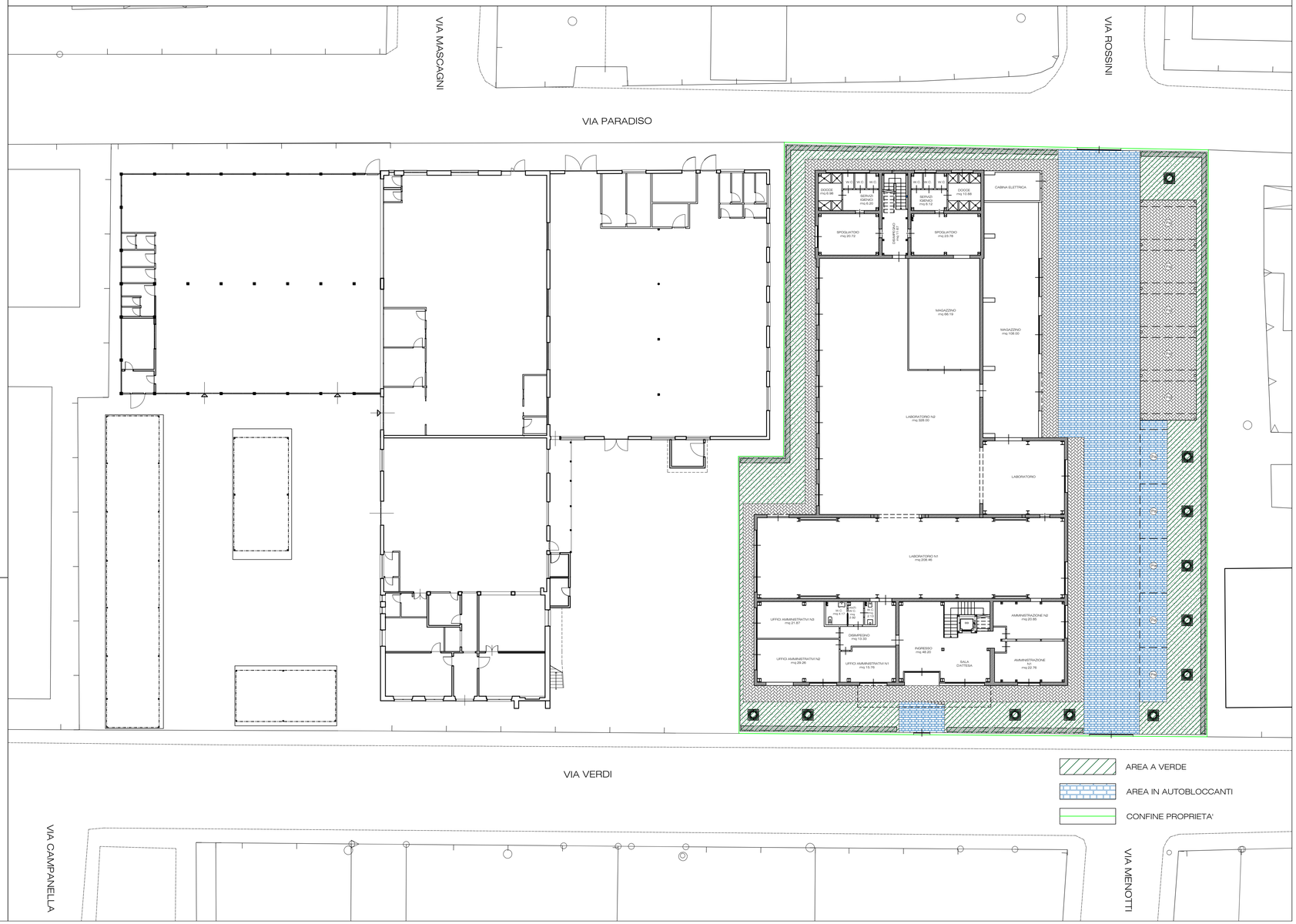
LOTTO
SCALA 1:500