Comune di Monsummano Terme

Provincia di Pistoia

PIANO STRUTTURALE e PIANO OPERATIVO

Arch. Giovanni Parlanti
Progettista dell'Avvio del Procedimento

Avv. Simona De Caro
Sindaco e Assessore all'Urbanistica

Dott. Antonio Pileggi
Responsabile del settore territorio e sviluppo

Geom. Maria Rosa Laiatici
Responsabile del procedimento

Geom. Ilaria Zingoni
Garante dell'Informazione e della Partecipazione

Avvio del Procedimento Art. 17 della L.R. 65/2014

Tavola 4 – Stato di attuazione del RU vigente
scala 1:10.000

Novembre 2019

LEGENDA

Stato di attuazione degli interventi

- Intervento attuato o convenzionato
- Intervento approvato (in fase di convenzione)
- Intervento non attuato

Elementi cartografici di base

- Aggiornamento speditivo degli edifici
- Confine Comunale

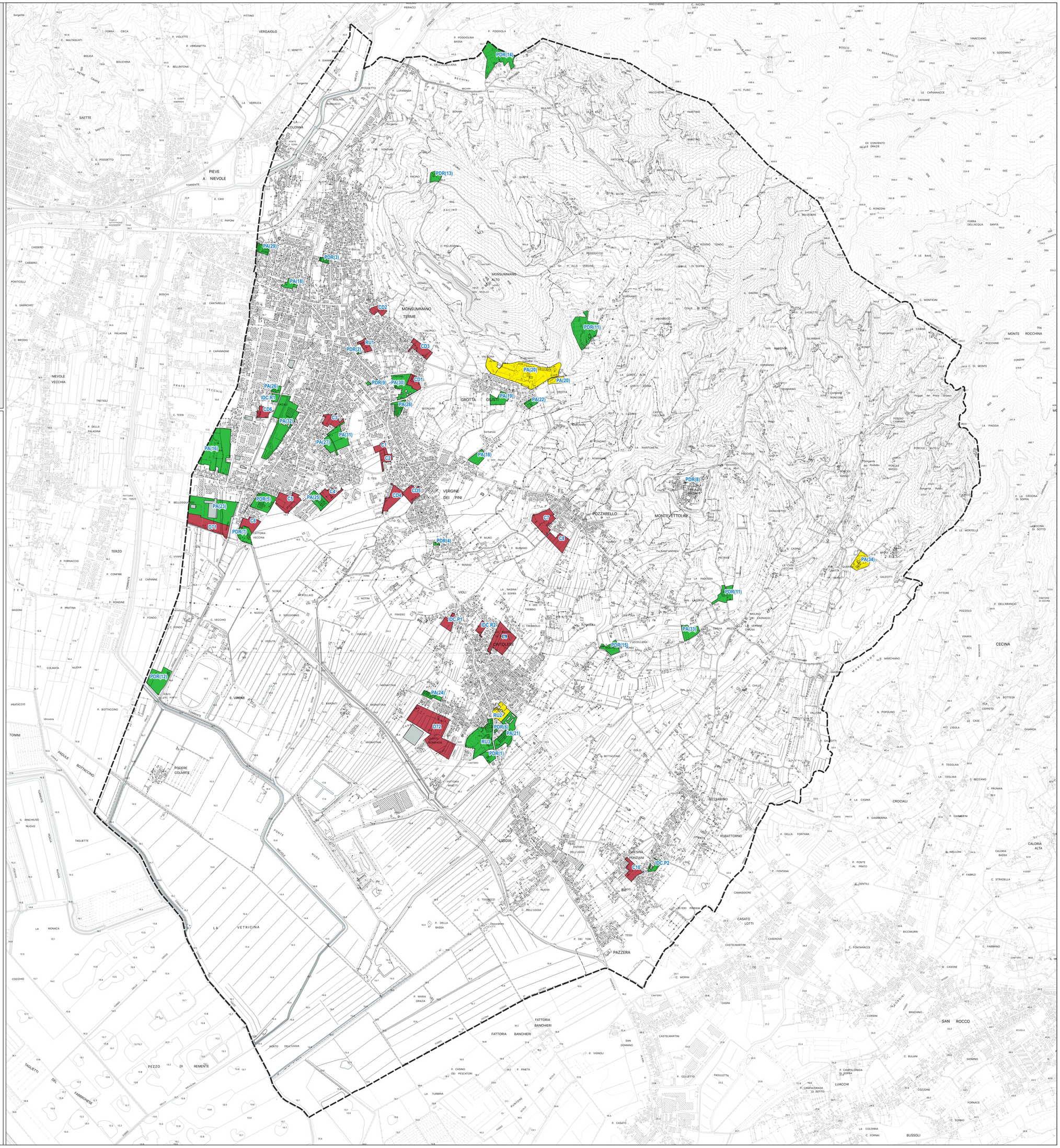
PDR(14)
PDR(13)
PA(29)
PDR(3)
PA(18)
CD2
RU1
CD3
PDR(2)
PDR(11)
PA(20)
PA(20)
PDR(9)
PA(30)
CD1
PA(19)
PA(22)
PA(28)
PA(26)
IDC.R1
CD6
PA(32)
C3
PA(31)
PA(27)
PA(16)
C1
C2
PA(18)
PDR(8)
PA(23)
PDR(5)
C5
PA(25)
C4
CD4
CD5
C7
C8
D71
PDR(7)
C6
PDR(4)
PA(34)
PDR(11)
IDC.P1
IDC.R2
C9
PA(33)
PDR(15)
PDR(12)
PA(24)
RU2
D72
PDR(6)
PA(21)
RU3
PDR(1)
C10
IDC.P2
MONSUMMANO TERME
MONSUMMANO ALTO
PIEVE A NIEVOLE
NIEVOLE VECCHIA
GROTTA GIUSTA
VERGINE DEI PINI
POZZARELLO
MONTEVETTOLINI
VIOLI
CINTOLESE
LUCCIA
BUGGIANO
PAZZERA
LA VETRICINA
PEZZO DI REMENTE
FATTORIA BANCHERI
SAN ROCCO
CECINA
CROCIALI
CALORIA ALTA
CASATO LOTTI
LUACCHI
BUSSOLI
MONTE ROCCHINA
PODERE COLMATE
TONINI
TAGLIETTI
COCCHIO
LA MONACA
TERZO
SAETTE
PITTINO
VERGAIOLO
BOLICA
BOLICHINA
CASSERO
PONTICELLI
IL GRÀNCHIO
IL MELO
BOSCHI
LE CANTARELLE
LA PALAGINA
P. CAPANNONE
PRATO VECCHIO
TRETIGLI
C. TESSI
P. DELLA PALAGINA
P. BELLOGUARDO
P. FORNACCIO
P. CONFINE
LE CAPANNE
P. PRATINA
P. BONDINE
P. FONDO
MASONI
COLMATA
NUOVA
PRATACCIO
P. BOTTACCINO
IL RINCHIUSO NUOVO
TAGLIETTE
PADULE
BOTTACCINO
PORTO DELL'UGGIA
PAZZERA
CASINI
CASTELMARTINI
SAN DONNINO
P. VIGNOLI
P. CASINO DEI PESCATORI
P. PINETA
LA TURBINA
P. CASATO
P. MARIA GRAZIA
P. DELLA BASSA
P. DEI TORI
P. TESSI
C. MORINI
CORSINI
BRACHINO
C. BULANI
GIOMANO
COZZONE
FORNACE
C. SONNO
LA COLONNA
C. FORNAI
P. CAMPALDRADA DI SOPRA
P. CAMPALDRADA DI SOTTO
P. COLLETTO
PADULETTA
C. FONTANACCE
C. FABBRINO
C. CASONE
BICCIMURRI
CAMAGGIORE
P. FONTANA
P. DELLA FONTANA
P. TEGOLAIA
LA TEGLIAIA
C. BECCANO
C. PRUNAIA
P. LA CASINA
P. GIAMBERINA
P. CIAMBERINI
IL MELLONI
P. PONTE AL PRATO
P. FABRIZI
C. STRADELLA
IL GENTILI
IL DEI PINPANI
RUBATTORINO
BUZZARINO
P. DELLA FONTANA
P. LA CROCINA DI SOPRA
P. LE MORTELLE
LA PIAGGIA
PORCILE ALTO
PORCILE BASSO
LE CAPANNACCE
LE CAPANNE
EX CONVENTO GRAZIE
VINACCIANO
V. GODEMINO
C. RONCONI
C. BELVEDERE
FORRA DELL'ACQUA SANTA
IL PITTORE
POZZOLO
P. DELL'ARANCIO
CIMITERO DI CECINA
VINARA
LA BOTTEGA
IL POPOLINO
LISOLA
LE CASE
CEPPETO
GHIANDA
CIMITERO
P. CASONE
P. LA CASINA
P. GIAMBERINA
P. CIAMBERINI
P. DELLA FONTANA
P. PONTE AL PRATO
P. FABRIZI
C. STRADELLA
IL GENTILI
IL DEI PINPANI
CAMAGGIORE
CASENOVE
CASTELMARTINI
C. FONTANACCE
C. FABBRINO
C. CASONE
BICCIMURRI
C. MORINI
CASINI
CORSINI
BRACHINO
C. BULANI
GIOMANO
COZZONE
FORNACE
C. SONNO
LA COLONNA
C. FORNAI
P. CAMPALDRADA DI SOPRA
P. CAMPALDRADA DI SOTTO
P. COLLETTO
PADULETTA
LUACCHI
SAN ROCCO
BUSSOLI
CIMITERO
P. CASATO
P. VIGNOLI
P. CASINO DEI PESCATORI
P. PINETA
LA TURBINA
FATTORIA BANCHERI
P. MARIA GRAZIA
P. DELLA BASSA
P. DEI TORI
P. TESSI
C. MORINI
CIMITERO
CASINI
CASTELMARTINI
SAN DONNINO
P. VIGNOLI
P. COLLETTO
PADULETTA
P. CAMPALDRADA DI SOPRA
P. CAMPALDRADA DI SOTTO
LUACCHI
SAN ROCCO
BUSSOLI
C. SONNO
LA COLONNA
C. FORNAI
C. FABBRINO
C. CASONE
BICCIMURRI
CAMAGGIORE
P. FONTANA
P. DELLA FONTANA
P. TEGOLAIA
LA TEGLIAIA
C. BECCANO
C. PRUNAIA
P. LA CASINA
P. GIAMBERINA
P. CIAMBERINI
IL MELLONI
P. PONTE AL PRATO
P. FABRIZI
C. STRADELLA
IL GENTILI
IL DEI PINPANI
RUBATTORINO
BUZZARINO
P. DELLA FONTANA
P. LA CROCINA DI SOPRA
P. LE MORTELLE
LA PIAGGIA
PORCILE ALTO
PORCILE BASSO
LE CAPANNACCE
LE CAPANNE
EX CONVENTO GRAZIE
VINACCIANO
V. GODEMINO
C. RONCONI
C. BELVEDERE
FORRA DELL'ACQUA SANTA
IL PITTORE
POZZOLO
P. DELL'ARANCIO
CIMITERO DI CECINA
VINARA
LA BOTTEGA
IL POPOLINO
LISOLA
LE CASE
CEPPETO
GHIANDA
CIMITERO
P. CASONE