Comune di Monsummano Terme
Provincia di Pistoia

PIANO STRUTTURALE e PIANO OPERATIVO

Arch. Giovanni Parlanti
Progettista dell'Avvio del Procedimento

Avv. Simona De Caro
Sindaco e Assessore all'Urbanistica

Dott. Antonio Pileggi
Responsabile del settore territorio e sviluppo

Geom. Maria Rosa Laiatici
Responsabile del procedimento

Geom. Ilaria Zingoni
Garante dell'Informazione e della Partecipazione

Avvio del Procedimento Art. 17 della L.R. 65/2014

Tavola 3 – Vincoli sovraordinati
scala 1:10.000

Novembre 2019

LEGENDA

Immobili ed aree di notevole interesse pubblico (D.lgs. 42/2004, art. 136)

La fascia di territorio dell'autostrada Firenze-Mare ricadente nel territorio dei comuni di Pieve a Nievole, Monsummano Terme, Agliana, Chiesina Uzzanese, Buggiano, Massa e Cozzile, Serravalle Pistoiese e Ponte Buggianese (DM 16/11/1973 – G.U. 329 del 1973)

Zona del colle sito nel territorio del comune di Monsummano Terme. (DM 16/11/1973 – G.U. 329 del 1973)

Aree tutelate per legge (D.lgs. 42/2004, art.142)

Territori contermini ai laghi compresi in una fascia della profondità di 300 m dalla linea di battigia, anche con riferimento ai territori elevati sui laghi (art. 142, c.1, lett.b, D.Lgs. 42/2004)

I fiumi, i torrenti, i corsi d'acqua iscritti negli elenchi previsti dal R.D. 11 dicembre 1933, n. 1775, e le relative sponde o piedi degli argini per una fascia di 150 mt ciascuna (art. 142; c.1; lett.c; D.Lgs. 42/2004)

I parchi e le riserve nazionali o regionali, nonché i territori di protezione esterna dei parchi (art. 142; c.1; lett.f; D.Lgs. 42/2004)

I territori coperti da foreste e da boschi, ancorché percorsi o danneggiati dal fuoco, e quelli sottoposti a vincolo di rimboschimento, come definiti dall'art. 2, commi 2 e 6, del D.Lgs. 18 maggio 2001, n.227 (art. 142; c.1; lett.g; D.Lgs. 42/2004)

Le zone umide incluse nell'elenco previsto dal decreto del Presidente della Repubblica 13 marzo 1976, n.448 (art. 142; c.1; lett.i; D.Lgs. 42/2004)

Beni architettonici e Beni archeologici

Beni architettonici tutelati ai sensi della Parte II del D.Lgs. 42/2004
1. Palazzo comunale (id. 90470090027)
2. Palazzo comunale (id. 90470090028)
3. Castello di Monsummano Alto (id. 90470090029)
4. Chiesa di Santa Maria a Fontenova (id. 90470090030)
5. Palazzo (casa natale di G.Giusti) (id. 90470090031)
6. Casa di F.Martini (id. 90470090032)
7. Villa medicea di Montevettolini (id. 90470090033)
8. Complesso termale (id. 90470090034)
9. Oratorio della Madonna della neve (id. 90470090035)
10. Complesso parrocchiale di San Michele Arcangelo (id. 90470090036)
11. Osteria dei pellegrini (id. 90470090037)
12. Fattoria medicea Le Case (id. 90470090038)
13. Cappella Ponziani e fabbricato annesso (id. 90470090355)
14. Chiesa parrocchiale di San Leopoldo e fabbricato annesso (id. 90470090368)
15. Complesso convettuale di Montevettolini (id. 90470090402)
16. Oratorio della confraternita del Corpus domini (id. 90470090425)
17. Chiesa di San Niccolao (id. 90470090454)

Beni archeologici tutelati ai sensi della Parte II del D.Lgs. 42/2004
1a. Resti riferibili al periodo romano, tardo-antico e medievale (id. 90470095029)

Aree naturali protette

Riserve naturali regionali: PADULE DI FUCECCHIO (codice: RPPT01)

Siti Natura 2000

ZSC - ZPS: Padule di Fucecchio (IT5130007)

Rete idrografica e bacini idrici

Reticolo idrografico

Specchi d'acqua

Elementi cartografici di base

Aggiornamento speditivo degli edifici
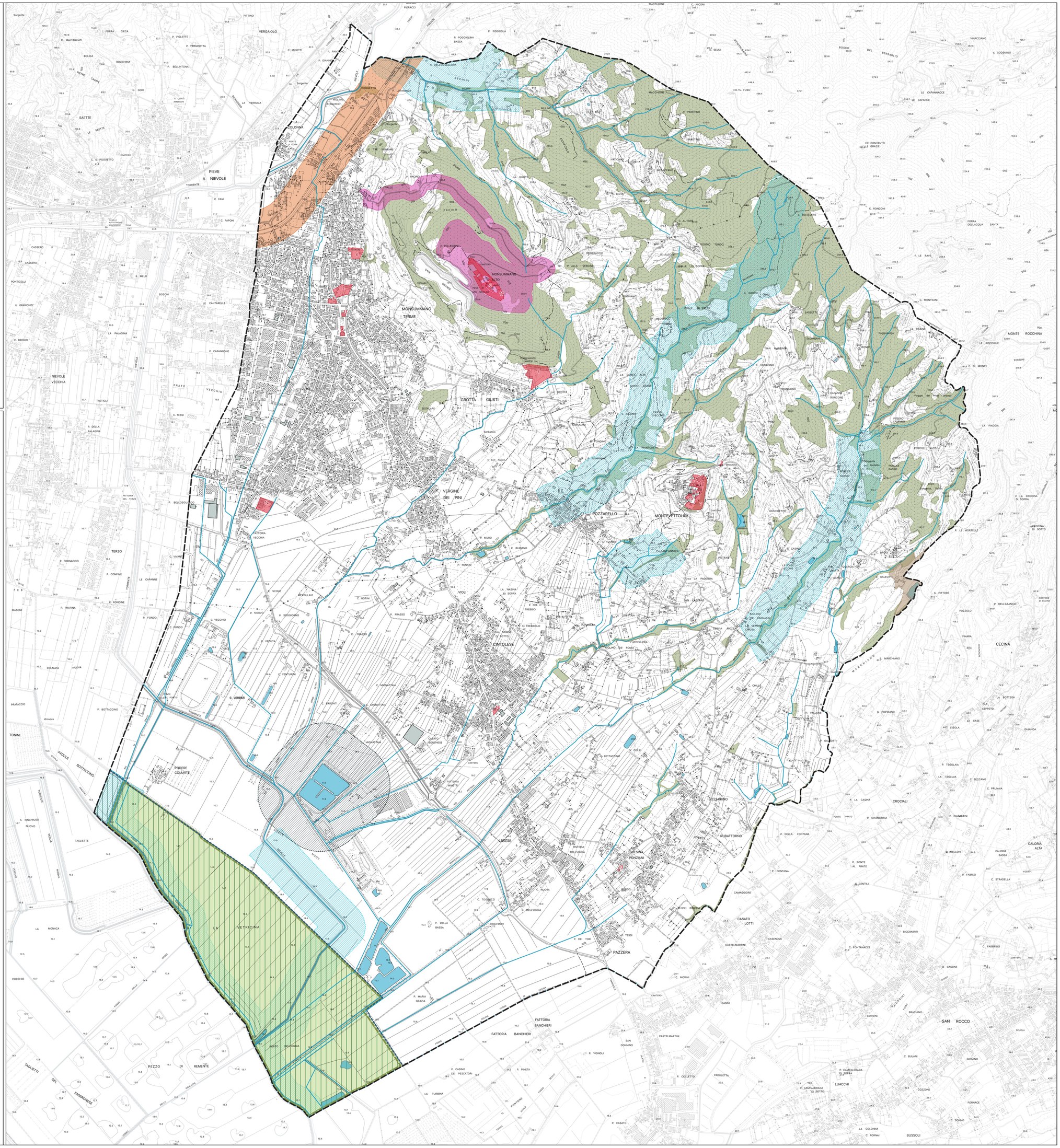
Confine Comunale