Comune di Monsummano Terme

Provincia di Pistoia

PIANO STRUTTURALE e PIANO OPERATIVO

Arch. Giovanni Parlanti
Progettista dell'Avvio del Procedimento

Avv. Simona De Caro
Sindaco e Assessore all'Urbanistica

Dott. Antonio Pileggi
Responsabile del settore territorio e sviluppo

Geom. Maria Rosa Laiatici
Responsabile del procedimento

Geom. Ilaria Zingoni
Garante dell'Informazione e della Partecipazione

Avvio del Procedimento Art. 17 della L.R. 65/2014

Tavola 2.3 – Morfotipi del PIT-PPR: I tessuti insediativi
scala 1:10.000

Novembre 2019

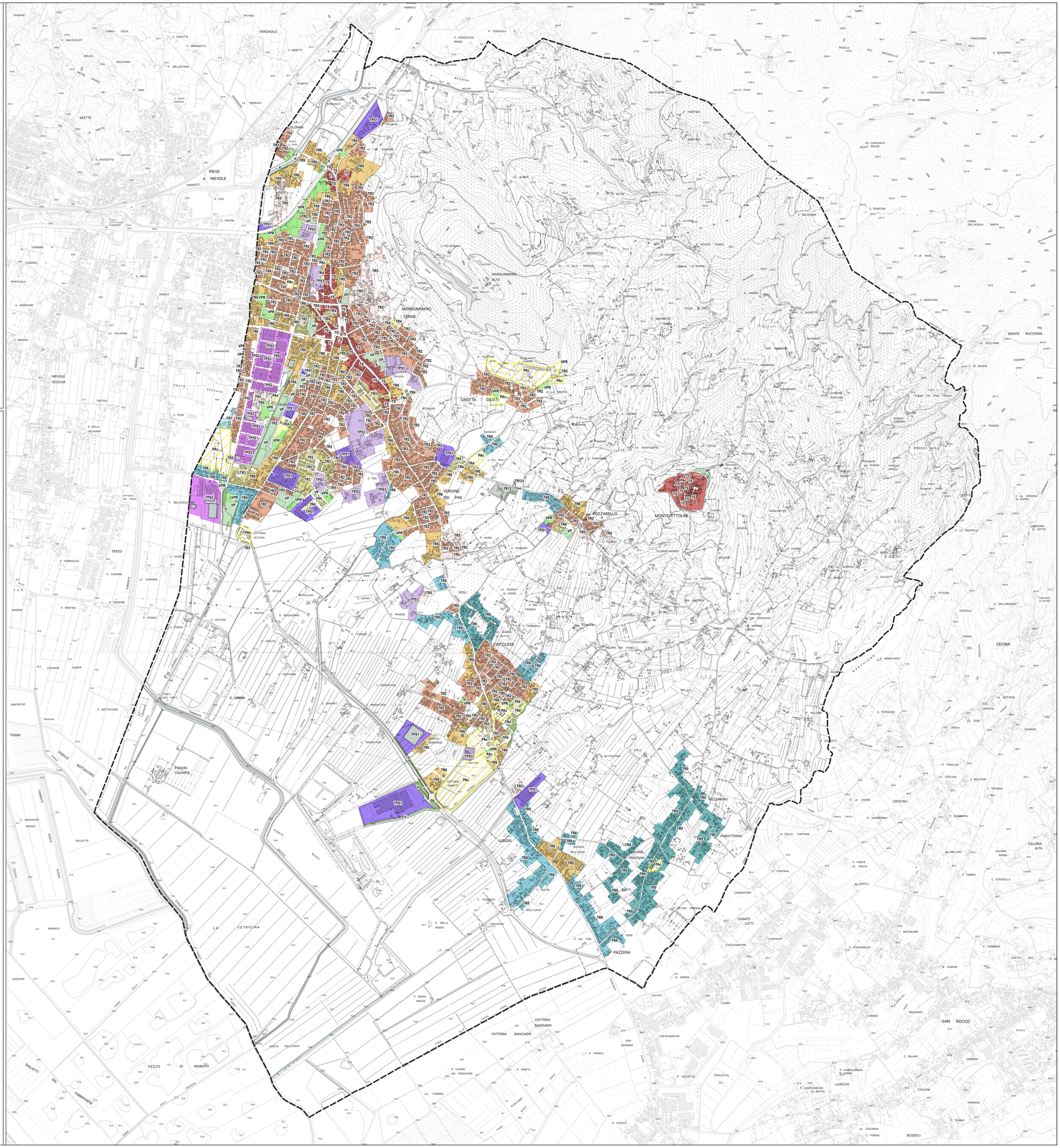

LEGENDA

Impianto storico

- TS - Tessuto di impianto storico

Tessuti urbani a prevalente funzione residenziale e mista

- TR2 - Tessuto ad isolati aperti e edifici residenziali isolati sul lotto
- TR3 - Tessuto ad isolati aperti e blocchi prevalentemente residenziali
- TR4 - Tessuto ad isolati aperti e blocchi prevalentemente residenziali di edilizia pianificata
- TR5 - Tessuto puntiforme
- TR6 - Tessuto a tipologie miste
- TR7 - Tessuto sfrangiato di margine

Tessuti urbani o extraurbani a prevalente funzione residenziale e mista

- TR8 - Tessuto lineare
- TR9 - Tessuto reticolare diffuso
- TR12 - Piccoli agglomerati isolati extraurbani

Tessuti della città produttiva e specialistica

- TPS1 - Tessuto a proliferazione produttiva lineare
- TPS2 - Tessuto a piattaforme produttive - commerciali - direzionali
- TPS3 - Insule specializzate

Aree urbane

- PAc - Interventi convenzionati o in fase di convenzione
- V - Aree verdi di margine
- VP - Verde pubblico attrezzato e/o sportivo
- VPR - Aree pertinenziale e/o ortive

Elementi cartografici di base

- Reticolo idrico
- Aggiornamento speditivo degli edifici
- Confine Comunale