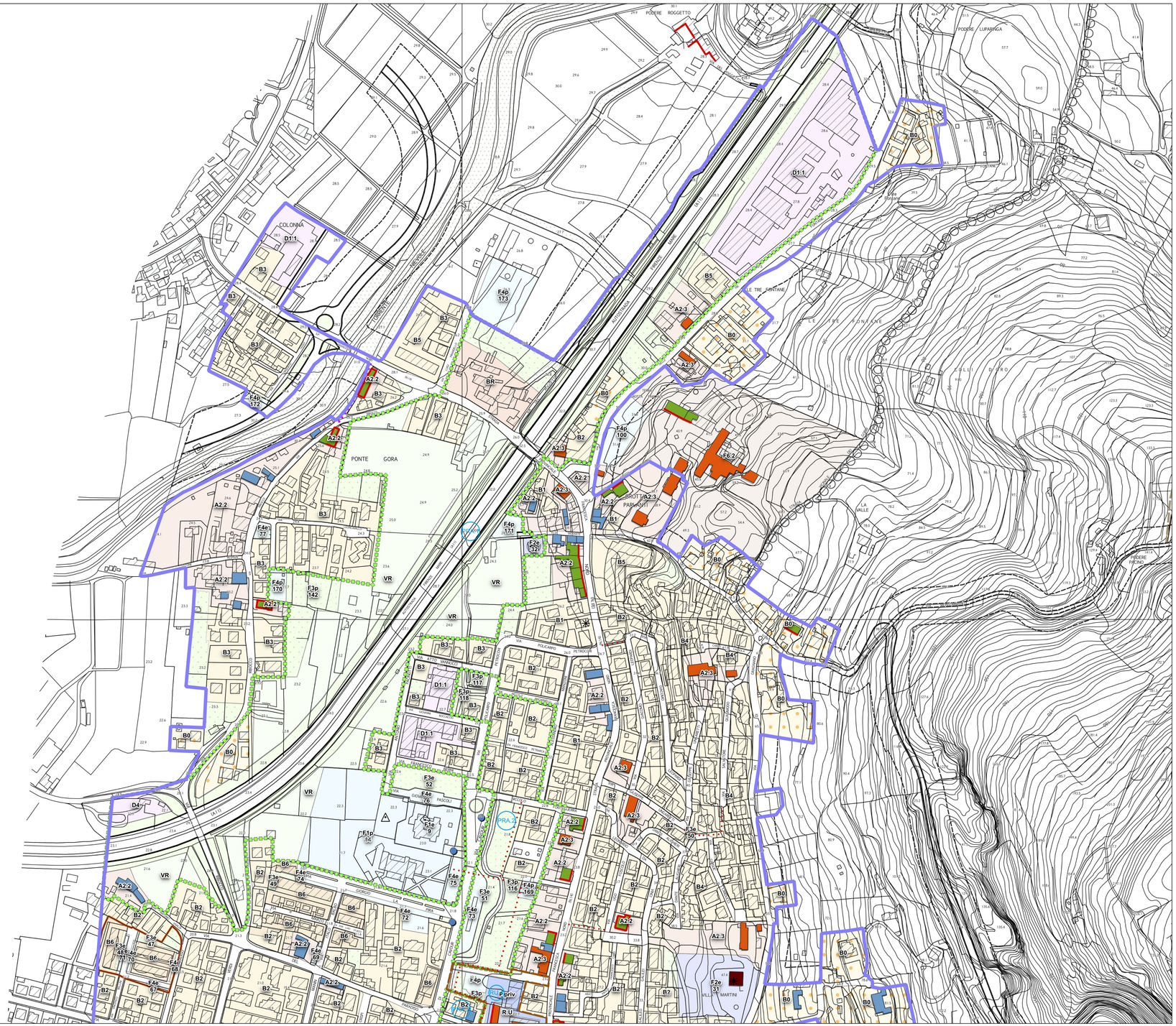

COMUNE DI MONSUMMANO TERME

PROVINCIA DI PISTOIA

RESPONSABILE SETTORE FRONT OFFICE
U.O.C. Territorio e Sviluppo
Dott. Antonio Pileggi

RESPONSABILE DEL PROCEDIMENTO
Geom. Maria Rosa Laiatici

GARANTE DELLA COMUNICAZIONE
Geom. Sabato Tedesco

PROGETTO URBANISTICO
* Dr. Arch. Antonio Magrini
* U.O.C. Territorio e Sviluppo
- Geom. Maria Rosa Laiatici
- Geom. Ilaria Zingoni
- Geom. Sabato Tedesco

VAS
dott. Arch. Andrea Giraldi

STUDI GEOLOGICI ED IDRAULICI
Mannori & Associati Geologia Tecnica

VARIANTE REGOLAMENTO URBANISTICO

POTENZIAMENTO ATTIVITA' ECONOMICHE E QUALIFICAZIONE DEI SERVIZI E DELLE ATTREZZATURE DI INTERESSE PUBBLICO

RICOGNIZIONE CARTOGRAFICA E NORMATIVA

VARIANTE SEMPLIFICATA AL REGOLAMENTO URBANISTICO

AI SENSI DELL'ART. 30 DELLA L.R. 65/2014
PER RECUPERO EX CONSORZIO AGRARIO CON DESTINAZIONE COMMERCIALE PER LA MEDIA DISTRIBUZIONE

TAV. 2.1

Scala 1:2000

IL SISTEMA INSEDIATIVO URBANO

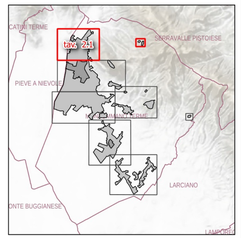

SINDACO
Simona De Caro

DIRIGENTE SETTORE FRONT OFFICE
U.O.C. Territorio e Sviluppo
Dott. Antonio Pileggi

RESPONSABILE DEL PROCEDIMENTO
Arch. Jenny Innocenti

PROGETTISTI
Arch. Sergio Bertini

COMMITTENTI

omissis
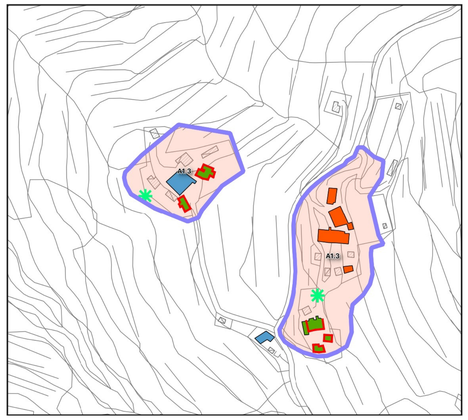
Aprile 2023