

COMUNE DI MONSUMMANO TERME

VARIANTE URBANISTICA AI SENSI DELL'ART. 34 L.R. 65/2014
PER LA REALIZZAZIONE DI DUE RSA, NEL COMUNE DI
MONSUMMANO TERME, IN VIA GIULIANA BENZONI

UBICAZIONE:
Via G. Benzoni - Monsummano Terme (PT)

RICHIEDENTE:
SERENI ORIZZONTI 1 S.p.a. P.IVA 02833470301
Via Vittorio Veneto, 45 - 33100 - Udine (UD)

COORDINAMENTO GENERALE PROGETTAZIONE URBANISTICA E ARCHITETTONICA:
ARCH. SIMONETTA DONI - simonetta.doni@archworldpec.it
ARCH. FEDERICO NEROZZI - federiconerozzi@archworldpec.it
ARCH. STEFANO AGOSTINI - arch.stefanoagostini@pec.it
Via Maria Montessori, 12 - 51100 - Pistoia (PT)

DELEGATA AL DEPOSITO DEI DOCUMENTI:
ARCH. SIMONETTA DONI - simonetta.doni@archworldpec.it

AREA PROGETTO:	ELABORATO:	
LOTTO RSA	RSA 1 - PROSPETTI E SEZIONI	
DATA: MAGGIO 2025	SCALA: 1:100	TAVOLA: TAV A08 - in sostituzione

COLLABORATORI ESTERNI ALLA PROGETTAZIONE ARCHITETTONICA:
ARCH. NICO FEDI - info@atfab.com
ARCH. PAOLO OLIVERI - info@atfab.com
ARCH. PAULA GUARDUCCI - paulaguarducci.arch@gmail.com

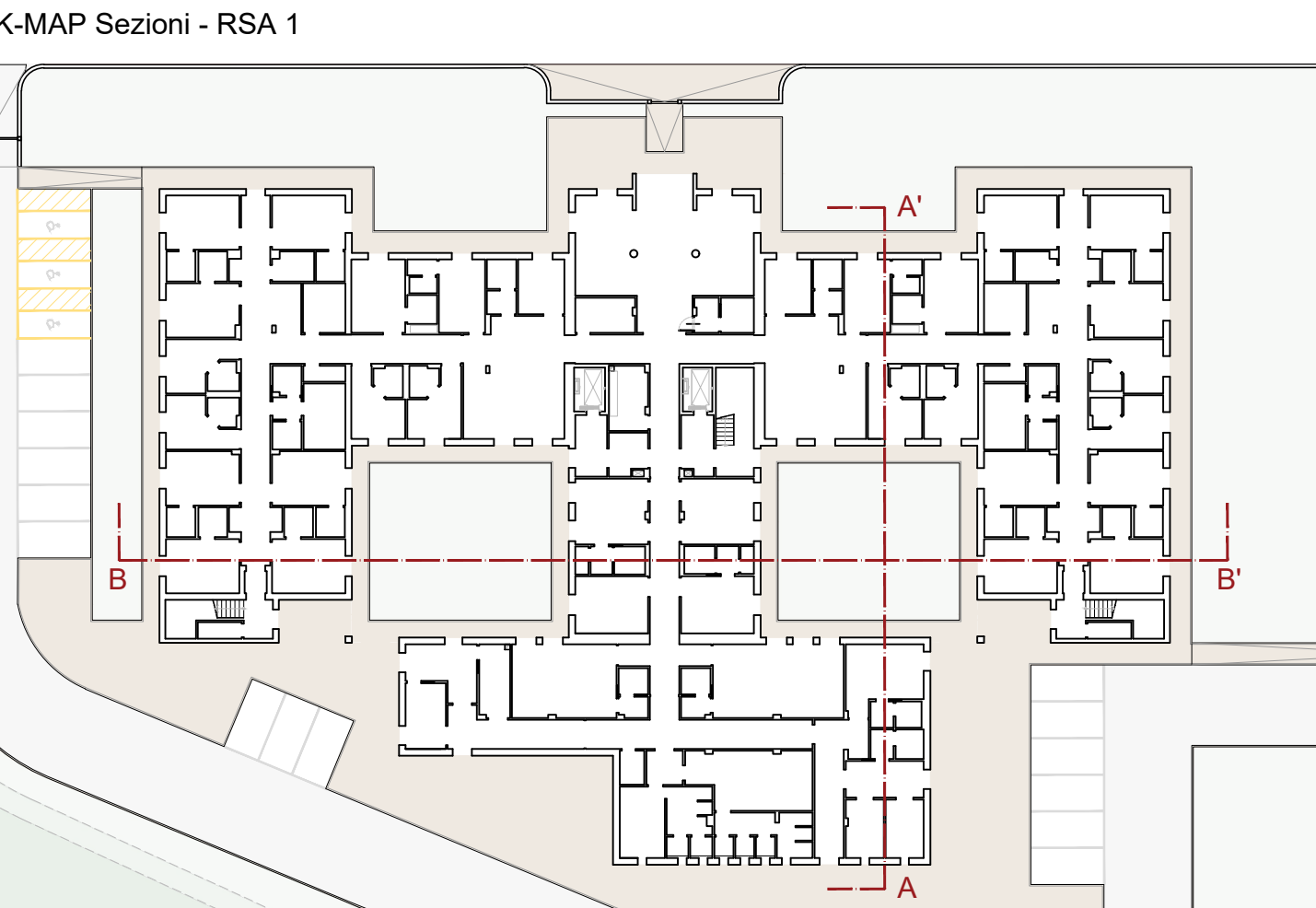
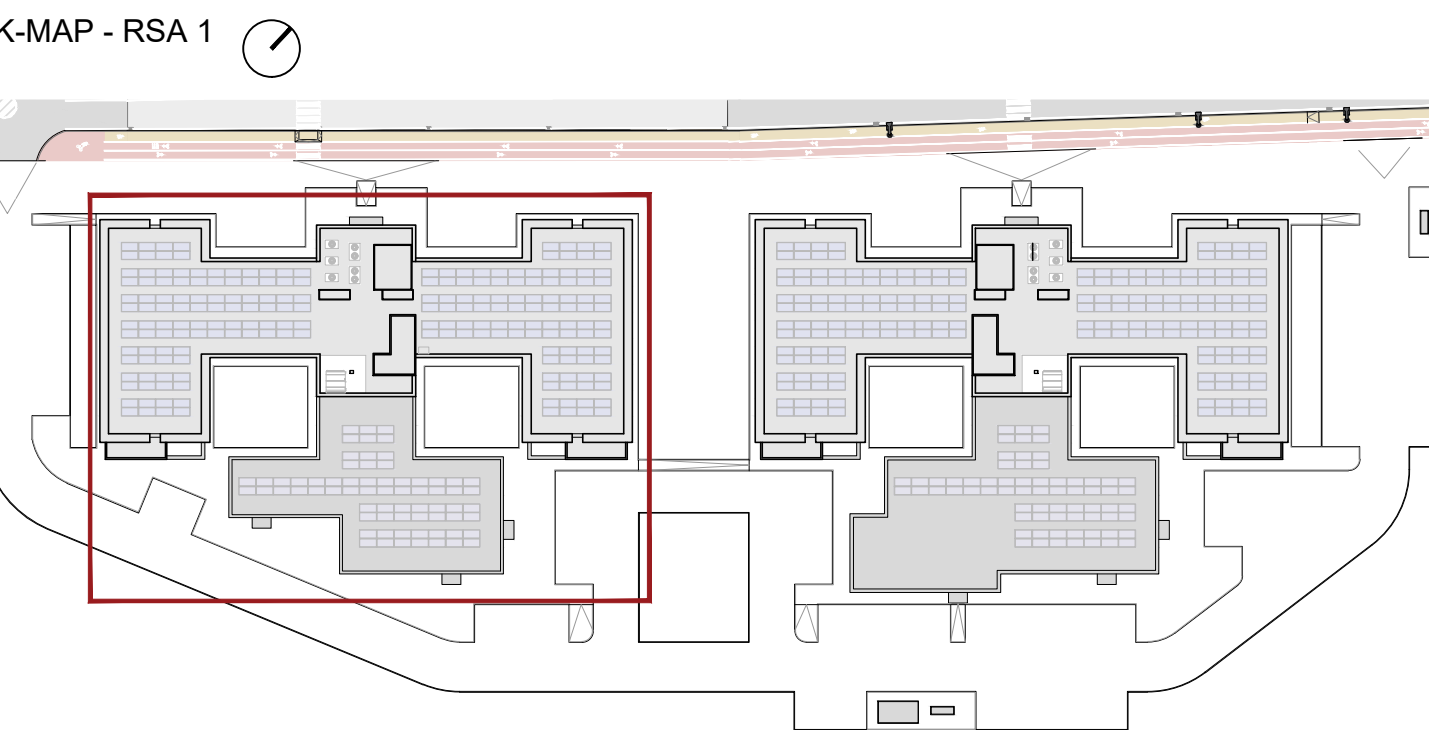

PROSPETTO NORD - RSA 1 - Scala 1:100



PROSPETTO SUD - RSA 1 - Scala 1:100

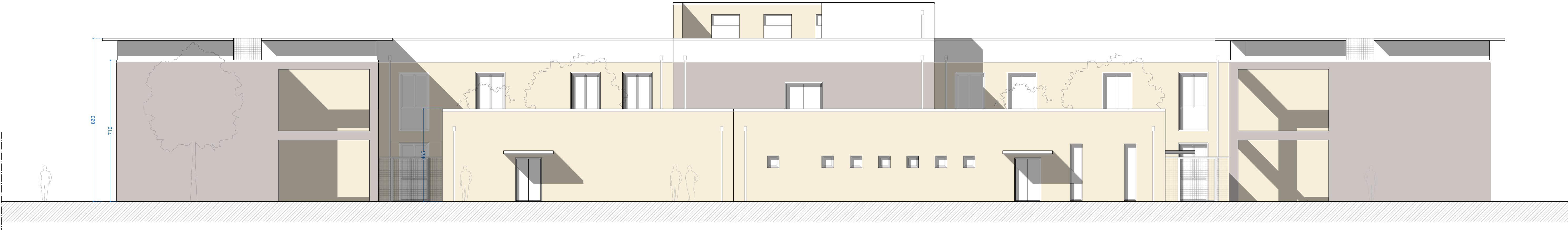

PROSPETTO OVEST - RSA 1 - Scala 1:100



PROSPETTO EST - RSA 1 - Scala 1:100



SEZIONE A-A' - RSA 1 - Scala 1:100



SEZIONE B-B' - RSA 1 - Scala 1:100

