



COMUNE DI MONSUMMANO TERME

VARIANTE URBANISTICA AI SENSI DELL'ART. 34 L.R. 65/2014
PER LA REALIZZAZIONE DI DUE RSA, NEL COMUNE DI
MONSUMMANO TERME, IN VIA GIULIANA BENZONI

UBICAZIONE:
Via G. Benzoni - Monsummano Terme (PT)

RICHIEDENTE:
SERENI ORIZZONTI 1 S.p.a. P.IVA 02833470301
Via Vittorio Veneto, 45 - 33100 - Udine (UD)

COORDINAMENTO GENERALE PROGETTAZIONE URBANISTICA E ARCHITETTONICA:
ARCH. SIMONETTA DONI - simonetta.doni@archiworldpec.it
ARCH. FEDERICO NEROZZI - federiconerozzi@archiworldpec.it
ARCH. STEFANO AGOSTINI - arch.stefanoagostini@pec.it
Via Maria Montessori, 12 - 51100 - Pistoia (PT)

DELEGATA AL DEPOSITO DEI DOCUMENTI:
ARCH. SIMONETTA DONI - simonetta.doni@archiworldpec.it

AREA PROGETTO: LOTTO RSA	ELABORATO: STATO SOVRAPPOSTO SEZIONI AMBIENTALI	
DATA: MAGGIO 2025	SCALA: 1:200	TAVOLA: TAV A04 - in sostituzione

COLLABORATORI ESTERNI ALLA PROGETTAZIONE ARCHITETTONICA:
ARCH. NICO FEDI - info@althab.com
ARCH. PAOLO OLIVERI - info@althab.com
ARCH. PAULA GUARDUCCI - paulaguarducci.arch@gmail.com

K-MAP - SEZIONI AMBIENTALI

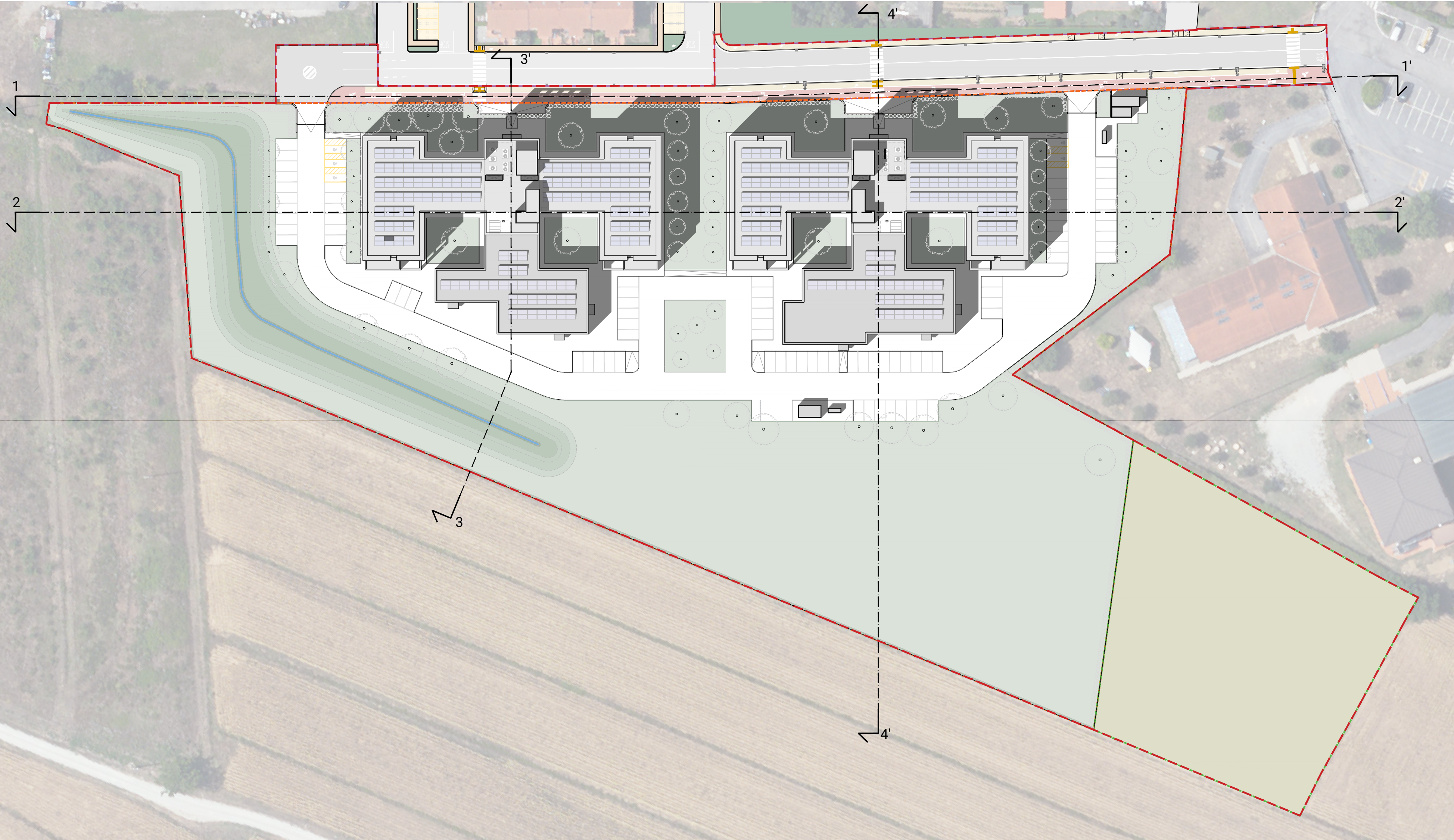

SEZIONE 1-1' - Stato sovrapposto - Scala 1:250

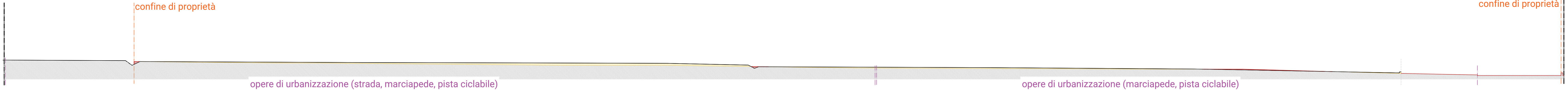

SEZIONE 2-2' - Stato sovrapposto - Scala 1:250

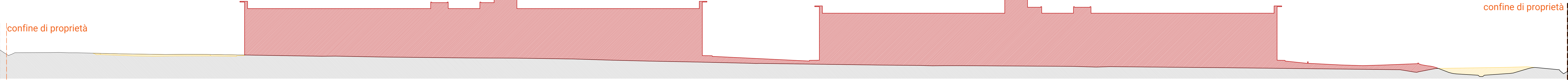

SEZIONE 3-3' - Stato sovrapposto - Scala 1:250

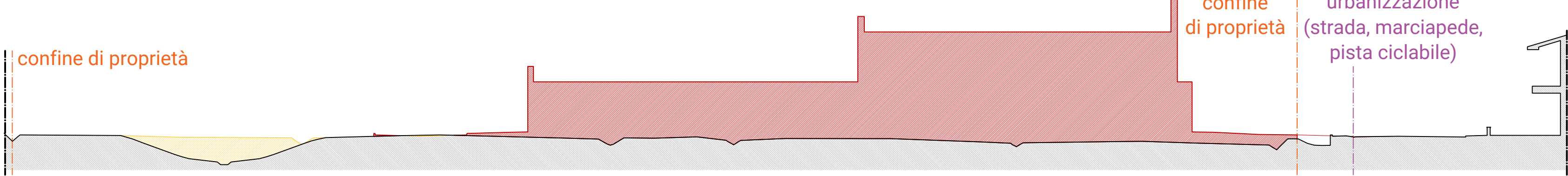

SEZIONE 4-4' - Stato sovrapposto - Scala 1:250

