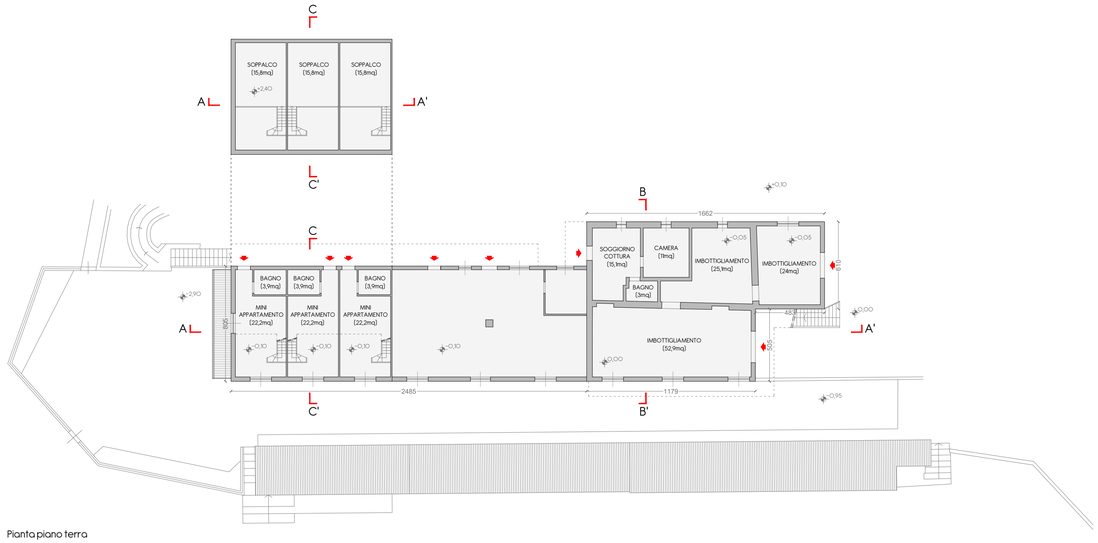

Pianta piano terra

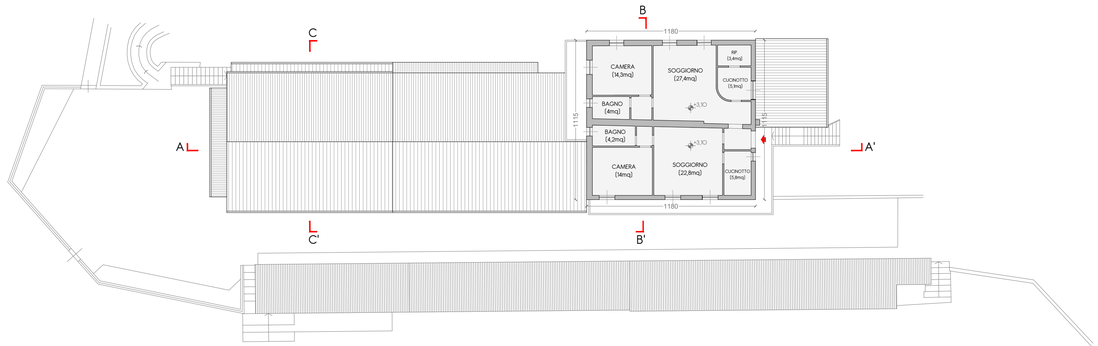

Pianta piano primo

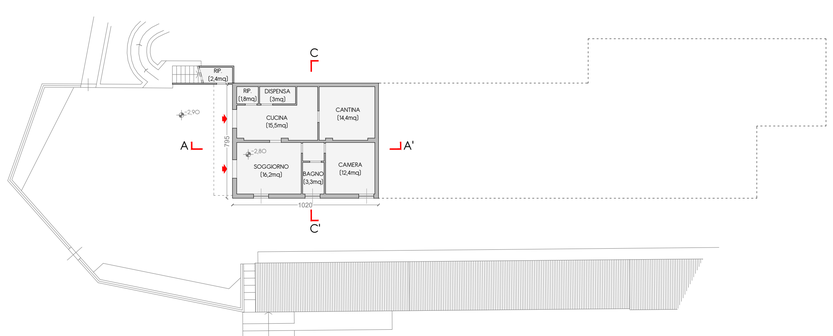

Pianta piano seminterrato

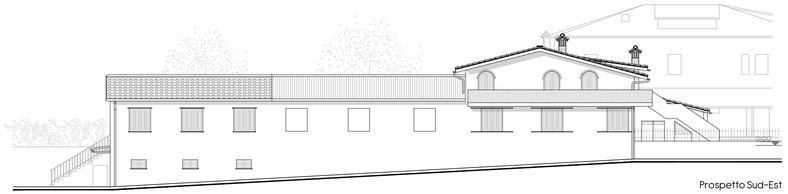

Prospetto Sud-Est

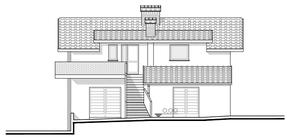

Prospetto Nord-Est

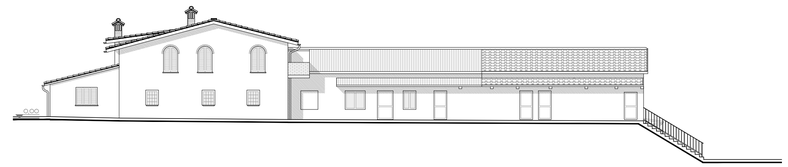

Prospetto Nord-Ovest

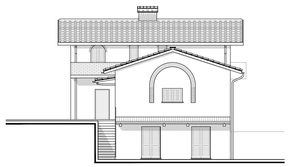

Prospetto Sud-Ovest

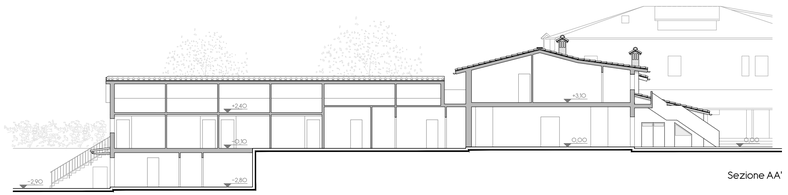

Sezione AA'

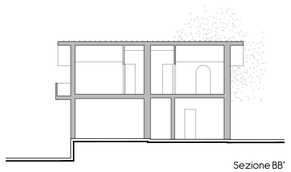

Sezione BB'

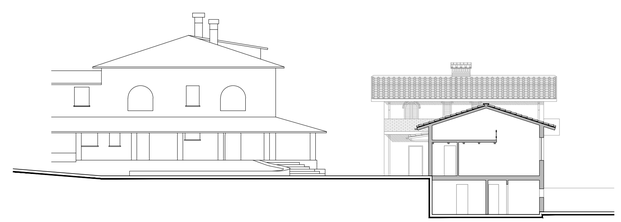

Sezione CC'

* VOLUMI E SUPERFICI – EDIFICIO B

Superficie coperta	361mq
Superficie Utile Lorda (SUL)	
_abitazioni	452 mq (soppalchi esclusi)
_imbottigliamento	123 mq
Totale: 575 mq	
Volume	1945 mc

*dati estratti dalla "Relazione descrittiva degli interventi" allegata al P.A.P.M.A.A. approvato dalla Provincia di Pistoia con D.D. n.1855 del 12/11/2008 prot. 205831.

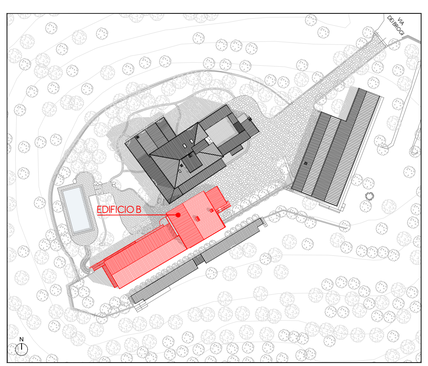

ARCHITETTI ASSOCIATI

comune
COMUNE DI MONSUMMANO TERME
provincia di PISTOIA

localizzazione
via dei Brogi n. 1216

titolo progetto architettonico
PROPOSTA DI VARIANTE
AL P.I.U. CON RELATIVO P.A.P.M.A.A.
APPROVATI CON D.G.M n.84 del 29/04/2010

proprietà
AGRI JOSU SARL
Legale Rappresentante:
GIANNI ACCIAI
firma

titolo elaborato
STATO APPROVATO - EDIFICIO B

contenuto
PIANTE
PROSPETTI
SEZIONI
DATI DIMENSIONALI

scala
1:200

progettista
Dott. Arch. Paolo Posarelli
via XXV Maggio 22b/J - 56038 San Miniato (PI)
tel. 0571 460477 Cell. 331 7776296 e-mail: info@ldaimda.it

revisione
1
2
3
4
5
6
7

PROGETTO E DIREZIONE OPERATIVA
LDA.iMdA **architetti associati**
Via XXV Maggio 22b/J - 56038 La Sterna - San Miniato (Pisa)
Tel. 0571.460477 - Web: WWW.LDAIMDA.IT

tavola numero
04/13

TO=pratiche=ACCIAI Gianni_150
005_ED | NOVEMBRE 2018 | ARCHIVIO_150