COMUNE DI MONSUMMANO TERME (PISTOIA)

PROGETTO PER AMPLIAMENTO DI STRUTTURA SANITARIA POSTA IN VIA COSTANTINO NIGRA

RICHIEDENTI: Sig.ri LOTTI Ugo e BARONI Massimo
Società ELLEPI IMMOBILIARE s.r.l.
Società CLINICA VETERINARIA VALDINIEVOLE s.r.l..

ELABORATO TECNICO DELLA COPERTURA
STATO DI PROGETTO

TAV 7

Scala 1:100

Data: Luglio 2017

Firma del Richiedente:

STUDIO TECNICO ASSOCIATO
ARK DEA
Geom. NANNINI L., Arch. BUCELLI A. - Geom. PAONI G. - Arch. NORDI E.
Piazza dei Martiri, 100 Uzzano
51010 Monsummano Terme (PT) - Tel. 0572 949918 - Fax 0572 01598

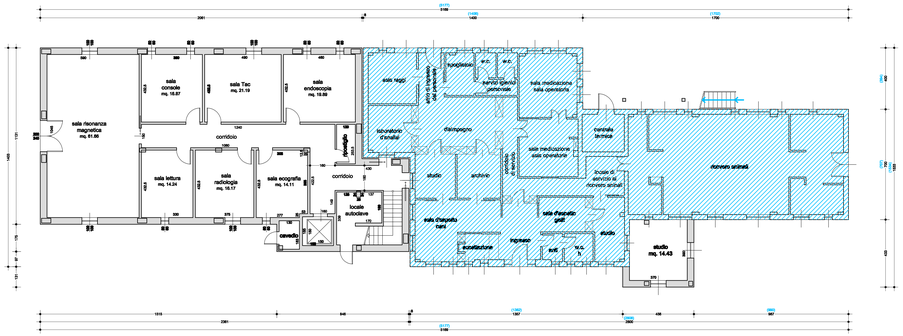

PIANTA PIANO TERRA

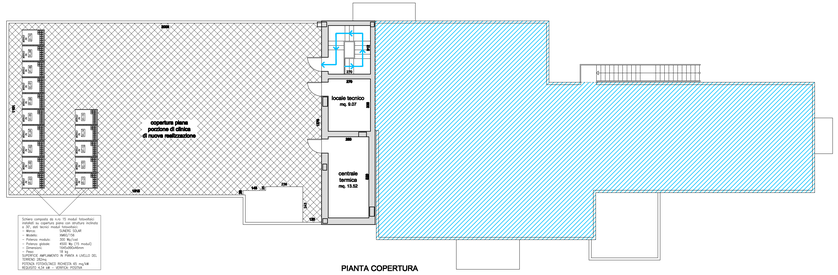

Schiera composta da n.10 (5 moduli bifamiliari) singoli su copertura piana con struttura metallica e TC, vedi tecnici moduli bifamiliari:
- Marca: SUNEX SOLAR
- Modello: MM2170B
- Dimensioni modulo: 1700 x 1000 x 35 mm
- Potenza globale: 4320 Wp (10 moduli)
- Orientamento: 180°(sud)/sud/sud-ovest
- Tilt: 10 gradi
SUPERFICIE IMPLANTATA IN FRANTA A LIVELLO DEL TERRENO
POTENZA ESTIMATA(NO RENDER) 4320 Wp/kW
RISULTATO: 5.25 kW / ANNUALI POSTERI

PIANTA COPERTURA

LEGENDA

Porzione di fabbricato esistente non soggetto ad interventi edilizi

LEGENDA

Percorso di accesso alla copertura praticabile(ai fini del allegato. 8 - D.P.G.R. 18.12.13 n. 75/R)	→
Dispositivi di ancoraggio UNI EN 795 Tipo A (linea con anello) (art. 16, lett.e - D.P.G.R. 18.12.13 n. 75/R)	⊠
Gancio fisso per attacco scala alla sbarco	×

Distanza Raggiungibile in trattenuta: Misurata sulla falda
Distanza carpenteria in trattenuta: Misurata sulla falda

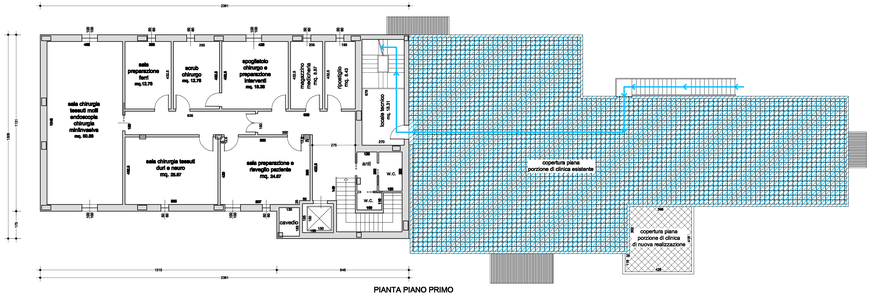

PIANTA PIANO PRIMO

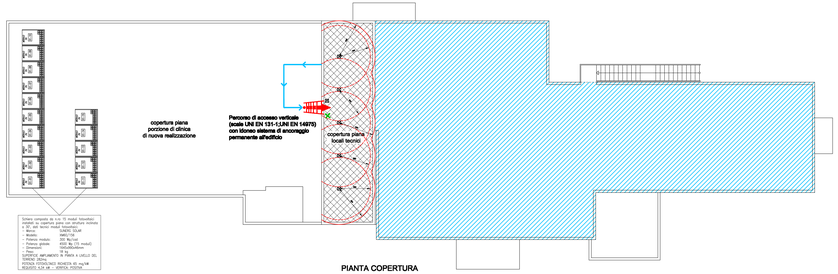

Schiera composta da n.10 (5 moduli bifamiliari) singoli su copertura piana con struttura metallica e TC, vedi tecnici moduli bifamiliari:
- Marca: SUNEX SOLAR
- Modello: MM2170B
- Dimensioni modulo: 1700 x 1000 x 35 mm
- Potenza globale: 4320 Wp (10 moduli)
- Orientamento: 180°(sud)/sud/sud-ovest
- Tilt: 10 gradi
SUPERFICIE IMPLANTATA IN FRANTA A LIVELLO DEL TERRENO
POTENZA ESTIMATA(NO RENDER) 4320 Wp/kW
RISULTATO: 5.25 kW / ANNUALI POSTERI

PIANTA COPERTURA