# COMUNE DI MONSUMMANO TERME (PISTOIA)

**PROGETTO PER AMPLIAMENTO DI STRUTTURA SANITARIA**
**POSTA IN VIA COSTANTINO NIGRA**

**RICHIEDENTI: Sig.ri LOTTI Ugo e BARONI Massimo**
**Società ELLEPI IMMOBILIARE s.r.l.**
**Società CLINICA VETERINARIA VALDINIEVOLE s.r.l..**

**PLANIMETRIA GENERALE - DATI TECNICI**
**STATO ATTUALE**

**TAV 4/a**

**Scala 1:200**

**Data: Luglio 2017**


STUDIO TECNICO ASSOCIATO
ARK DEA
Geom. NANNINI L. - Arch. STUELLNER A. - Geom. PAGNI G. - Arch. NANNINI R.
Piazza dei Martiri, 100 Cintolese
51015 Monsummano Terme (PT) - Tel. 0572 640016 - Fax 0572 617089


Firma del Richiedente:

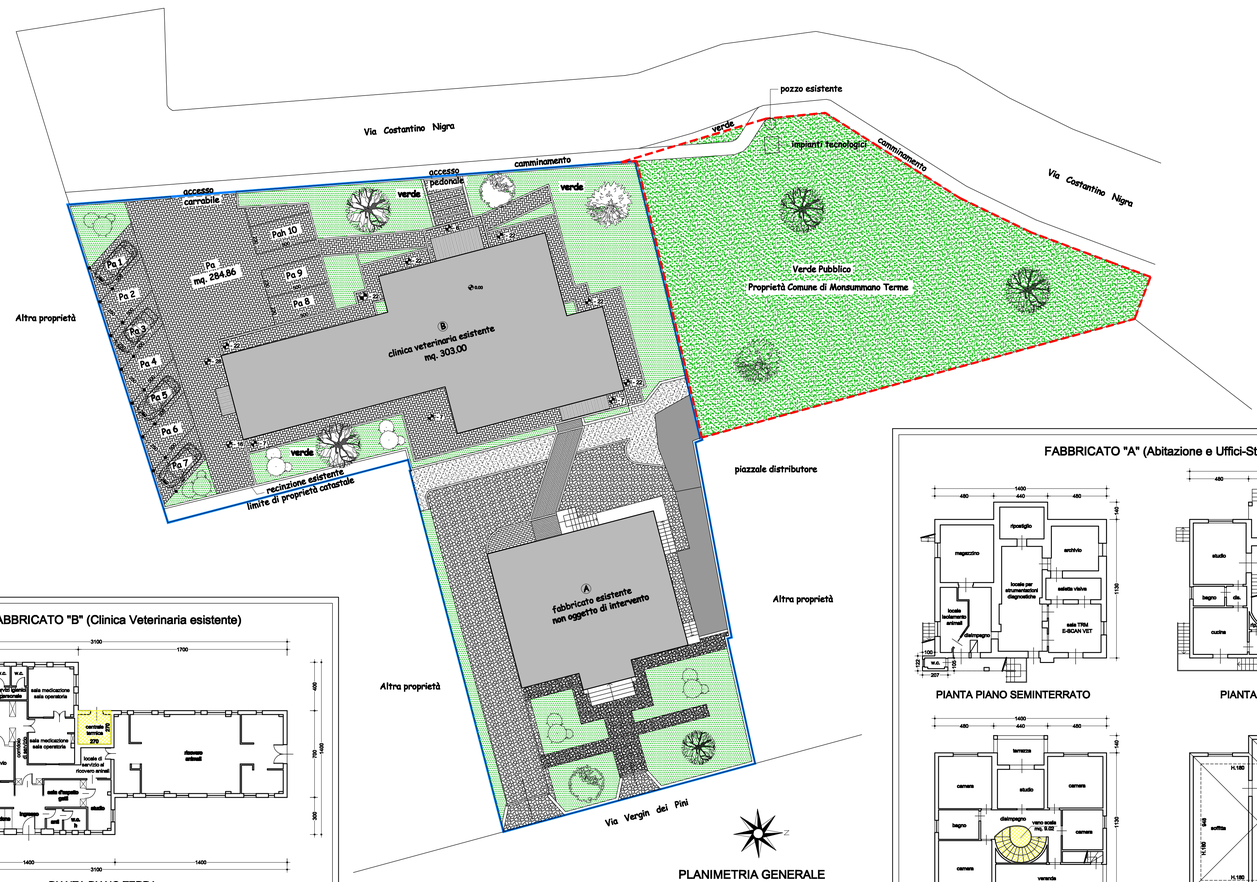


PLANIMETRIA GENERALE
STATO ATTUALE
Scala 1:200

## LEGENDA:

- limite proprietà Richiedente
- limite proprietà Comune Monsummano Terme su cui si richiede l'ampliamento della struttura sanitaria
- verde pubblico
- verde privato
- pavimento in autobloccanti
- pavimento in autobloccanti
- pavimento in autobloccanti
- ghiaino
- gettata in cls
- pavimento in porfido

## FABBRICATO "B" (Clinica Veterinaria esistente)

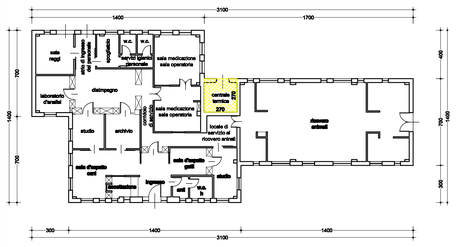


PIANTA PIANO TERRA

_ DATI TECNICI _

FABBRICATO "B" (Clinica Veterinaria esistente)

_ Superficie coperta = (3.00x7.00) + (11.00x14.00) + (3.00x10.00) + (14.00x17.00) = 21.00+154.00+30.00+98.00 = mq. 303.00
_ S.U.L. = [(3.00x7.00) + (11.00x14.00) + (3.00x10.00) + (14.00x17.00)] - (2.70x2.70) = (21.00+154.00+30.00+98.00) - 7.29 = mq. 295.71

## LEGENDA

Porzione non compresa nel calcolo della SUL

_ DATI TECNICI _

SUPERFICIE COPERTA TOTALE FABBRICATO "A" + FABBRICATO "B":
166.70 + 303.00 = mq. 469.70

S.U.L. TOTALE FABBRICATO "A" + FABBRICATO "B":
602.70 + 295.71 = mq. 898.41

## FABBRICATO "A" (Abitazione e Uffici-Studi)

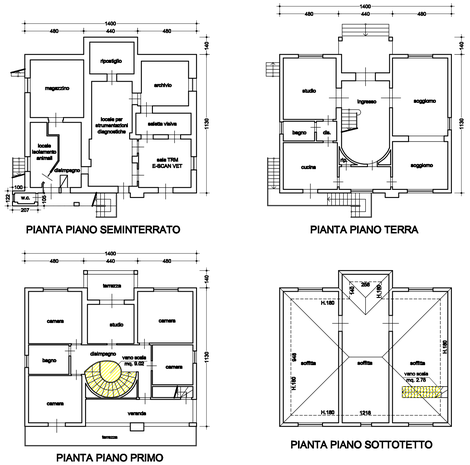


PIANTA PIANO SEMINTERRATO

PIANTA PIANO TERRA

PIANTA PIANO PRIMO

PIANTA PIANO SOTTOTETTO

_ DATI TECNICI _

FABBRICATO "A" (Abitazione e Uffici-Studi)

_ Superficie coperta = (14.00x11.30) + (4.40x1.40) + (2.07x1.05) + ((1.22-1.05)x1.00) = 158.20+6.16+2.17+0.17 = mq. 166.70
_ S.U.L.
Piano Seminterrato = (14.00x11.30) + (4.40x1.40) + (2.07x1.05) + ((1.22-1.05)x1.00) = 158.20+6.16+2.17+0.17 = mq. 166.70
Piano Terra = (14.00x11.30) + (4.40x1.40) = 158.20+6.16 = mq. 164.36
Piano Primo = (14.00x11.30) + (4.40x1.40) - 9.02 = 158.20+6.16-9.02 = mq. 155.34
Piano Sottotetto (H>m1.80) = (12.18x9.48) + (2.58x1.40) - 2.78 = 115.47+3.61-2.78 = mq. 116.30
Totale S.U.L. = 166.70+164.36+155.34+116.30 = mq. 602.70